



ダイヤモンド
シティ
小美玉
を見つけろ。
みがく。
光をあてる。

小美玉の今を伝えるマガジン

2020年
July

7

広報
おみ
たま
第172号

contents

[特集] 小美玉産ブルーベリー	2-7
わだい	8-9
TOPICS	10
インフォメーション	11-17
情報ガイド	18

Special Feature



夏が旬! ただいま最盛期!

小美玉産ブルーベリー



広報
おみ
たま
第172号



表紙写真撮影
齋藤友幸さん



夏が旬！ただいま最盛期！



小美玉産ブルーベリー

ブルーベリーの出荷が最盛期を迎えています。
摘みたてのブルーベリーをそのまま食べるのはもちろん、ジャム、ヨーグルト、
ジュースなどの加工品、パンやスイーツにも使われています。



のアイ 玉

アイ・ラヂルベリー
ブルーベリー畑からアイをこめて。

農家とたくさんの方のサポーターの愛「アイ」
が込められているブルーベリーブランド
「アイの玉（登録商標）」は、小美玉市
ブルーベリー生産組合が設立10年を
節目として立ち上げた珠玉のブルーベ
リー・ブランドです。全組合員がエコ
ファーマーの認定を受け、独自のガイド
ラインで品質を管理し出荷しています。

特集記事取材・撮影
広報おみたま取材チーム

国内主産地の関東地方

200種類以上あると言われるブルーベリーの品種は、大きく分けると「ハイブッシュ系」と「ラビットアイ系」の2種類に分類されます。「ハイブッシュ系」は寒冷地向きで6月から7月中旬に旬を迎え、皮が薄くて風味がよい品種が多く、比較的繊細な果実。「ラビットアイ系」は暖地向きで7月中旬から8月に旬を迎え、太陽をしっかりと浴びるため触感もあり、比較的丈夫な果実です。関東地方はどちらの栽培にも適しており、国内の主産地です。

小美玉のブルーベリー

旧玉里村では、平成17年頃から特産物にしようと栽培を推進し、小美玉市



※1 エコファーマー：「持続性の高い農業生産方式」を導入する計画を作り、県知事の認定を受けた農業者の愛称。

※2 ブルーベリー摘み取りサポーター制度：現在の登録者数は80人。
 謝礼として1日に収穫したうちの1割をお土産に受け取ります。
 摘み取りサポーターの新規受付は、新型コロナウイルス感染症予防のため、
 窓口での受付は行っていません。組合HP(「アイの玉」で検索)で行っています→



大曾根 憲雄 会長

小美玉のブルーベリー栽培の特徴の1つが「ブルーベリー摘み取りサポーター制度(※2)」。平成25年から募集を始め、年々増えて現在は市内外80人が登録し、延べ800人が活動。大曾根会長は「一人あたり7〜8キロ摘んでくれて、産地の力になっています。ありがたい存在です。」と感謝しています。

摘み取りサポーター
 誕生後も市が推奨したことから市内全域で栽培されるようになり、小美玉市ブルーベリー生産組合が平成19年に設立。現在24人で、年間市場出荷量15トン。県内屈指の生産地となっています。
 土壌管理などを徹底し、栽培や出荷の厳しい基準をクリアした、高品質の小美玉産ブルーベリーを「アイの玉」としてブランド化。全組合員がエコファーマー(※1)の認定を受け、独自のガイドラインで品質を管理し、出荷しています。



小美玉市ブルーベリー生産組合 加工部

ベリちゃん工房

左：ジュレ、手前：ジャム、右：ピューレ



商品は、ブルーベリーピューレ、ジャム、ジュレ。空のえき「そらら」で販売しています。組合員が生産した新鮮なブルーベリーを冷凍保存して使用しているため、1年を通じて商品を提供することができます。

6人で製造・販路開拓



代表 内田史代さん



伊藤ひろ子

島田みどり

内田史代

深作美知子

田上敏枝

大曾根光江

ベリちゃん工房の6人



田上敏枝さん

とができます。ピューレは、ブルーベリーから皮と種を取り除き、なめらかに裏ごしして、使いやすい液状にしたもの。お菓子だけでなく、ドレッシングや肉料理のソースにも合います。ジュレは、香り高い完熟ブルーベリーをぜいたくに使用。濃厚な味わいです。アイの玉HPから、ベリちゃん工房独自の10種類のレシピがダウンロードできます。



アイの玉
ホームページ

ベリちゃん工房レシピ「ムース」

●材料

ヨーグルト・ピューレ 各100g 生クリーム 40cc 砂糖 50g
牛乳 30cc 粉ゼラチン 2.4g (4.8gの水でふやかす)

●作り方

- ①生クリームはヨーグルトと同じ固さに泡立てる。
- ②牛乳を温め、砂糖とふやかした粉ゼラチンを加える。
ゼラチンは沸騰させないよう注意。
ゼラチンが溶けたら粗熱をとって、生クリーム、ヨーグルト、ピューレを加えて混ぜる。
- ③型に入れて冷蔵庫で冷やし固める。



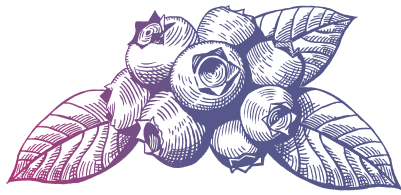

アイの玉

すべての生産者がエコファーマーを取得。土壌調査や講習会により適切な栽培管理を行い、高品質な果実を生産しています。

また、収穫時期には適正な熟度を定め、収穫後の調整には、温度管理や予冷などを徹底。鮮度の高い状態で店頭に並ぶように努めています。

消費者の皆様へ安全、安心、おいしいブルーベリーを提供することの約束。それが私たち小美玉市ブルーベリー生産組合のブランド「アイの玉」です。

平成30年度商標登録
 インスタグラム [ainotama2018](#)
 ホームページ www.ainotama.com



JR水戸駅で販売

PRイベント担当・WEB管理

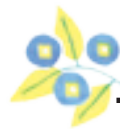

皆藤純一さん



7月9～11日、JR水戸駅改札前で臨時販売イベントを行っています。昨年的好评により、今年は3日間に拡大。農家が直接消費者の声を聞ける、大切な機会です。



バリちゃん工房レシピ「クレープ」

●材料（4人分）
 ブルーベリージャム 60g 春巻き皮 8枚 プューレ 適量
 クリームチーズ 60g バナナ 1本 ミントの葉 適量

●作り方

- ①バナナはヨコ半分に切り、さらにタテに切り、8等分する。
 - ②春巻き皮を広げ、バナナをのせクリームチーズ、ブルーベリージャムをそれぞれ8等分にしたものをのせて巻き、巻き終わりを水でしっかりと貼りつける。
 - ③巻き終わりを上にして、オープンに入れ、軽くキツネ色に焼き色が付くまで加熱し、裏返して同様に焼く。
 - ④皿に盛りつけ、プューレをかけてミントの葉を添える。
- ※塗り卵をするときれいに焼ける。



リーを広める人たち

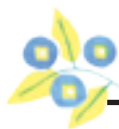

やわらぎファーム
島田義弘さん



ブルーベリー狩りは、去年は外国人の観光バスツアーも来て、少しずつ広まっている手応えを感じていましたが、東京・埼玉・千葉からのお客様も多いので、新型コロナウイルス感染症拡大防止のため、残念ながら今は全てお断りしています。一方、いま旬を迎えているブルーベリー販売は行っています。感染リスクを抑えるため、ドライブスルー方式で販売しています。地元産の摘みたてブルーベリーをぜひ食べてみてください。ブルーベリージャム・ジュース・ワインは、品質の良さが伝わるラベルデザインにしました。無添加のジャムは珍しいからか、ありがたいことに全国で取り扱っていただいています。

☎ 0299-47-0770
▲ 小美玉市花野井298-1
🕒 9:00~16:00
🌧 雨天時 📍 10台



ジュース・ジャム・ワイン

ドライブスルー販売 毎日 9:00 ~ 16:00 ※雨天時は休み

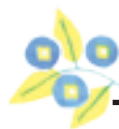

都内で自主的に小美玉応援
伊豆原 薫さん



ブルーベリーサポーターをきっかけに農家さんと知り合い、いろんな農作業をさせていただきました。小美玉市には1年9か月しかいられませんでした、新鮮野菜が手に入りにくい

東京だと、小美玉市での生活がいかに良かったかを実感します。都内に移り住み、小美玉のためにできることを考え、私が行きつけのコーヒー豆店 BooBies さんにご相談。ベリちゃん工房のジャムと生ブルーベリーの受注販売をしてくださっています。ブルーベリーを一つひとつ手摘みして、エアコンの効いた部屋で広げて朝露を乾かし、一つひとつ傷がないか確認してパック詰めし、農協に持って行く前に予冷。手間がかかることを知った私の同僚は「安いぐらい」と言っています。今年も生ブルーベリーを楽しみにしているリピーターもいるので、細々とですが小美玉市を知ってもらうための応援になればと思います。



coffee bean BooBies (東京都杉並区)

店内の棚に並んでいるアイの玉ブルーベリージャム





小美玉産ブルーベ

パン工房アドバンス

細谷友則 さん



小学生の頃から育った小美玉市で店を構えることになり、地元産の食材を使いたいと思って作りました。特にベーグルは、この時期にしか出せない期間限定商品です。

パン工房アドバンス

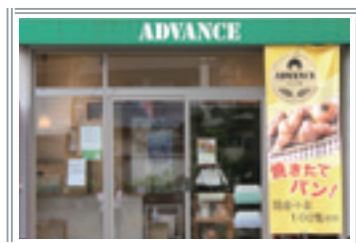

☎ 0299-57-2170
▲ 小美玉市羽鳥2850-113
🕒 7:00~19:00
📅 水曜 📍 5台

アトリエ プティ・ボア

山本綾子 さん



イトウ製菓がこの地に来て50年。バウムクーヘンの層に地域との繋がりという想いを込めています。地場産の食材にこだわり、知り合いの農家から直接仕入れています。

アトリエ プティ・ボア



☎ 0299-56-2577
▲ 小美玉市小岩戸1887-1
🕒 10:00~18:00
📅 水曜 📍 48台



小美玉産ブルーベリーベーグル
小美玉産ブルーベリーデニッシュ



小美玉産ブルーベリー・チーズインバウム
季節のバウムプレート (小美玉産ブルーベリー入り)



新型コロナウイルス感染症対策のための寄付をいただきました

市民の皆さまから、新型コロナウイルス感染症予防に活用していただきたいと、善意の寄付がありました。心よりお礼申し上げます。

寄付をくださった皆さま（順不同）

- 安達建具株式会社 様
手作りマスク約 200 枚
- 小美玉市建設業協会 様
現金 100 万円
- 匿名の方
現金 30 万円
- 幡谷剛司 様
現金 20 万円（市社会福祉協議会へ）
- 小美玉市商工会 様
現金 100 万円
- エア・ウォーター・ゾル株式会社 様
アルコールハンドジェル 240 本
携帯用アルコールスプレー 240 本
- 株式会社石崎製作所 様
飛沫感染防止遮へい物いす用パーテーション 6 枚
- 匿名の方
現金 20 万円
- 株式会社鈴木良工務店 様
現金 100 万円
- 小美玉市身体障がい者福祉協会 様
現金 10 万円
- 幡谷貞賢 様
現金 30 万円



小美玉市建設業協会



エア・ウォーター・ゾル株式会社

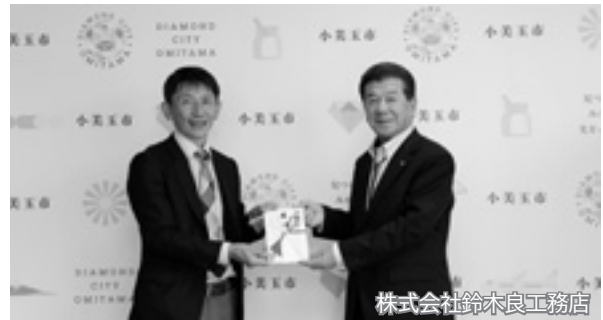

株式会社鈴木良工務店



小美玉市身体障がい者福祉協会

国産畳表で安心・快適生活！

税別価格



畳表替

3,500円～

アミ戸張替

大サイズ
2,000円

障子張替

厚口紙 大サイズ
2,300円

襖貼替

2,500円～

感染対策
行っています

相川畳店

☎0299(26)0669
石岡市旭台 1-15-1

お庭の外構工事はお任せください！

- 駐車場コンクリート舗装
- フェンス・境界ブロック
- 雑草対策(砕石敷き・レンガ敷き)
- 天然芝・人口芝
- カーポート・テラス屋根
- ウッドデッキ

お気軽にご相談ください
お見積り無料

外構工事専門店
伊勢山 エクステリア
石岡市東成井 911

伊勢山 エクステリア 🔍 ☎ 090-5410-0304

浅野征男さんに石岡警察署から感謝状が贈られました

6月17日、浅野征男さん（故人）が石岡警察署長から表彰され、ご家族に感謝状が贈られました。

浅野さんは多年に渡り、石岡地区地域交通安全活動推進委員幹事として交通安全活動を積極的に推進し、交通事故防止に多大な貢献をされました。その功労が認められ、今回の表彰に至りました。ご冥福をお祈りいたします。



浅野征男さんの妻・春枝さん（右）
石岡警察署 高橋交通課長（左）

問い合わせ

石岡警察署 交通課
☎ 0299-28-0110

1人10万円
特別定額
給付金

特別定額給付金の申請はお済みですか？

申請期限は8月12日までです

■特別定額給付金の申請がまだお済みでない
「世帯主」の方は次のどちらかで申請できます

①郵便による申請

市役所から郵送した申請書に、免許証など本人確認書類のコピーと通帳の写しを添えて郵便で送る。

②マイナポータルで申請

■申請期限は令和2年8月12日までです

問い合わせ

新型コロナウイルス感染症対策室 経済対策対応グループ
☎ 0299-48-1111（内線 1170～1173）



■訂正

広報おみたまお知らせ版7月号の記載に誤りがありました。お詫びして訂正いたします。企画調整課 P16 「窓口業務延長日は毎週水曜日です」の記事
（正）7月1日、8日、15日、22日、29日 （誤）7月4日、11日、18日、25日



棚一枚でもお気軽にどうぞ！

株式会社 **笹光建設**

〒311-3416 茨城県小美玉市与沢253-37
TEL 0299-54-0618 FAX 0299-54-0421

www.sasamitsu.co.jp/

ささみつ

検索

新築/増改築/小さなリフォームなど

外壁・屋根…うちもそろそろかな…？

色々なところから営業が…
どこに頼めばいいの…？

そんなあなたも
お気軽にご相談下さい！
外装点検・お見積り無料



一級塗装技能士による住まいの塗り替え

(有)中嶋塗装工業

茨城県知事許可 第31532号 本社 石岡市半/木14159-5
中嶋塗装 検索 TFL0299-57-1641

学校紹介



小川南小学校

昨年4月に、旧小川小学校と旧橘小学校が統合し、小川南小学校として新しい歴史をスタートしました。開校2年目を迎えた小川南小学校について紹介します。

コロナに負けないぞ



今年度は新型コロナウイルス感染症の影響で、臨時休業や分散型登校のスタートになりましたが、新しい生活様式を取り入れながらみんなで乗り越えていけるように頑張っています！

二 みんなとくべつ
筑波嶺 彩る 山桜
水辺に浮かぶ 浅沙のゆらめき
どれも美しく在るように
君にも生まれた意味がある
ああ 夢色の大空に向かって
君と高らかに歌おう
泣いて 笑い また泣いて
どんな想いを分かち合おう

一 みんなともだち
出逢ったあの日覚えてる
薫る橘 小川のせせらぎ
きらめく光をくぐれば
ほら あの笑顔が待っている
ああ 虹色の飛行機に乗って
君とどこまで行こう
出逢い 別れ また出逢い
どんな未来を旅しよう

小美玉市立小川南小学校 校歌
夢色の大空
作詞 河野 陽介
作曲 田川 めぐみ



小川南小学校の
キャラクター
「みなみん」

登下校



4台のスクールバスが5つのコースを巡回してくれます。毎日安心して登下校ができます。



保護者の方と一緒に朝のあいさつ運動を行い、元気なあいさつができる南っ子を目指します。

入学式



4月に63名の1年生が入学しました。448名の南っ子と43名の教職員が毎日元気に生活しています。

校舎と校内



ラーニングセンターや家庭科室等、充実した学習環境が整備されています。



バリアフリー、太陽光発電等、人や環境に優しい快適な校舎です。



豊かな心と健康な体をもち、自ら学び自ら行動する児童を育成していきます。

問い合わせ 教育委員会 指導室 ☎ 0299-48-1111 (内線 2232)

レクリエーション備品を貸し出します！

～市民主体のまちづくり・地域の活性化のために～

まちづくり活動やイベントに必要な備品は「宝くじの助成」を受けて整備を進めています。

この助成は、一般財団法人自治総合センターが宝くじの社会貢献広報事業として実施しているものです。

備品については、地域社会活動を行う行政区や市民活動団体等に「無料」で貸し出します。

ぜひ、地域活性化のためにご利用ください！！



焼きそば鉄板



ストラックアウト

■貸出対象

まちづくり認定組織・市民活動団体・行政区 等

■使用区域・期間

小美玉市内・原則3日以内

■使用料

無料（※材料費等の消耗品代は自己負担）

■その他

- ・ 備品使用をご希望の方は、下記申請先へ「備品貸出申請書」を提出してください。
- ・ 備品の運搬は、使用者にお願いしております。
- ・ 利用希望の重複等の都合により、お貸しできない場合もあります。
- ・ ご不明な点は下記問い合わせ先にご連絡、又はホームページをご確認ください。

ホームページはこちら ⇒



レクリエーション備品貸出一覧

※一部抜粋

テーブル	テント
パイプイス	三方幕
かき氷機	ポップコーン機
たこ焼き機	串焼き機
綿菓子機	焼きそば鉄板
輪投げ	バドミントンセット
ビンゴゲーム機	ストラックアウト
紅白幕	カラオケセット
ハンドマイク	スピーカー
発電機	拡声器
プロジェクター	スクリーン

※上記の物品は、宝くじの助成で整備したものです。

申請先・問い合わせ

小美玉市まちづくり組織連絡会事務局（市民協働課内） ☎0299-48-1111（内線 1253）



情報公開制度と個人情報保護制度の実施状況

■情報公開請求と決定状況（令和元年度）

（単位：件）

区分 実施機関	請求件数	処理状況			却下等	取り下げ	不服申し立て
		公開	部分公開	非公開			
市長	8	5	3	0	0	0	
教育委員会	1	0	1	0	0	0	
その他の行政委員会	2	0	2	0	0	0	
公営企業管理者および消防長	2	0	2	0	0	0	
議会	0	0	0	0	0	0	
（合計）	13	5	8	0	0	0	

- ・その他の行政委員会は、選挙管理委員会・監査委員・公平委員会・農業委員会・固定資産評価審査委員会を表します。
- ・上記の数字には、条例の規定以外の情報提供は含まれていません。
- ・却下等の区分には、保存年限が終了し廃棄されたものも含まれます。

市民参加による公正で開かれた市政の推進を目的として、「情報公開条例」と「個人情報保護条例」を制定し、情報公開および個人情報の開示を実施しています。

両制度の理解を深めていただくため、条例に基づき毎年度の実施状況を公表しています。

■情報公開の請求ができる方

どなたでも請求することができます。

■個人情報の開示請求などができる方

本人であれば、自分自身の個人情報の閲覧またはその写しの交付等を請求することができます。

■個人情報取扱事務等の届出状況および個人情報保護開示等の請求と決定状況（令和元年度）

（単位：件）

実施機関名	届出状況		請求件数	決定状況		
	①	②		開示	一部開示	非開示
市長	230	95	0	0	0	0
教育委員会	38	2	0	0	0	0
その他の行政委員会	21	4	0	0	0	0
公営企業管理者および消防長	46	14	0	0	0	0
議会	5	2	0	0	0	0
（合計）	340	117	0	0	0	0

届出状況①：個人情報取り扱い事務の届出

届出状況②：目的外利用および外部提供の届出

※②は①のうち、例外として「目的外利用・外部提供を認めている件数です（ただし、番号法に關係する件数は対象数から除いています）。

■情報公開・個人情報保護審査会の開催状況

令和元年度中は、情報公開審査会と個人情報保護審査会を各1回開催しました。

■情報公開と個人情報開示の経費

「閲覧」は無料、「写しの交付」は有料です。（A3、A4、B4、B5版は1枚につき10円、図面等の場合は実費相当額をいただきます）。



問い合わせ

総務課 庶務係 ☎ 0299-48-1111（内線1274・1275）

総合健診・住民健診を実施します

総合健診を1日追加しました

■新型コロナウイルス感染防止にご協力ください

- 予約人数の縮小、入室する人数の制限を実施します。
 - 申込期間・受付時間・定員について、すでにお配りしている年間予定表と比較して一部変更があります。
 - 健診当日、受診者全員の体調確認・体温測定・手指消毒を実施します。
 - 受診する際はマスクの着用をお願いします。
- ※今後の状況によっては中止する可能性があります。
 その際は防災無線・広報紙・ホームページ等でお知らせします。

■当てはまる方は受診をご遠慮ください

- 37.0度以上の熱がある
- 過去2週間以内に発熱した
- 強いだるさや息苦しさがある
- 咳・のどの痛みなどの風邪症状がある
- 家族や同居者などに同様の症状がある

(1) 総合健診【要予約】

対象：胃または大腸がん検診を受ける方

日程 (★は追加日程)		会場	受付時間
8月	★30日(日)	四季健康館	7:00 ~ 11:30 30分ごとの 時間予約制
9月	1日(火) 2日(水)	小川保健相談センター	
	23日(水) 24日(木)	四季健康館	

(2) 大腸がん検診日(採便容器の提出のみ)【要予約】

対象：大腸がん検診のみを受ける方

日程		会場	受付時間
9月	7日(月)	四季健康館 玉里保健福祉センター	9:00 ~ 11:00
	10日(木)	小川保健相談センター	
	25日(金)	四季健康館 小川保健相談センター	
10月	1日(木)	四季健康館	

申込期間 8月3日(月)～7日(金) ※予約が埋まり次第、締め切ります。

申込方法 (1) 総合健診・(2) 大腸がん検診日を希望する方は全員、事前の予約が必要です。
 四季健康館 ☎ 0299-48-0221へ電話・窓口・電子申請のいずれかでお申し込みください。

電子申請



(3) 住民健診【予約不要】

対象：胃・大腸がん検診を受けない方

定員

午前：約60名 午後：約50名
 ※定員は会場によって増減します。

日程		会場	受付時間	当日の流れ
7月	20日(月) 21日(火)	小川保健相談センター	9:00 ~ 11:30 13:30 ~ 15:00 受付時間内でも定員になり次第、受付を終了します。	■入館前(正面玄関前) ①整理券配布(午前分8:30～/午後分13:00～) 来所した順に、正面玄関付近で時刻指定の整理券を配布します。定員になり次第、配布を終了します。車内等で待機し、指定された時刻の時間10分前を目安に会場へお戻りください。 ②体調確認 入館前に正面玄関付近で検温・体調確認を行います。上記に記載した発熱等の症状がある方は、受診をご遠慮いただく場合があります。 ■入館後(館内) ③受付 ④検査 ⑤会計 ⇒ 終了
	27日(月)	玉里保健福祉センター		
	28日(火)	四季健康館		
8月	28日(金)	玉里保健福祉センター		
9月	16日(水) 17日(木)	四季健康館		
	18日(金)	小川保健相談センター		

※各健診の検査項目・料金・対象年齢等は、ホームページ、年間予定表、特定健診・後期高齢者健診受診券同封のチラシをご確認ください。
 ※11・12月にも健診を行います。詳細はお知らせ版10月号(9月24日発行)に掲載予定です。

問い合わせ 四季健康館(健康増進課)
 小川保健相談センター
 平日8:30~17:15 玉里保健福祉センター

☎ 0299-48-0221
 ☎ 0299-58-1411
 ☎ 0299-48-1111 (内線3310・3311)



下水道・農業集落排水施設への接続工事はお済みですか？

拡充制度の助成は
令和3年度までです

下水道マスコットキャラクター
「スイスイ」



■概要

公共下水道・農業集落排水施設を利用するため、接続工事を行う方を対象に助成金を交付しています。

この助成金は、接続工事の費用負担を軽減するための支援制度で、**供用開始の日から3年以内に下水道に接続した方**が対象となります。

※予算の範囲内での助成となります。

※従来制度・拡充制度の重複申請はできません。

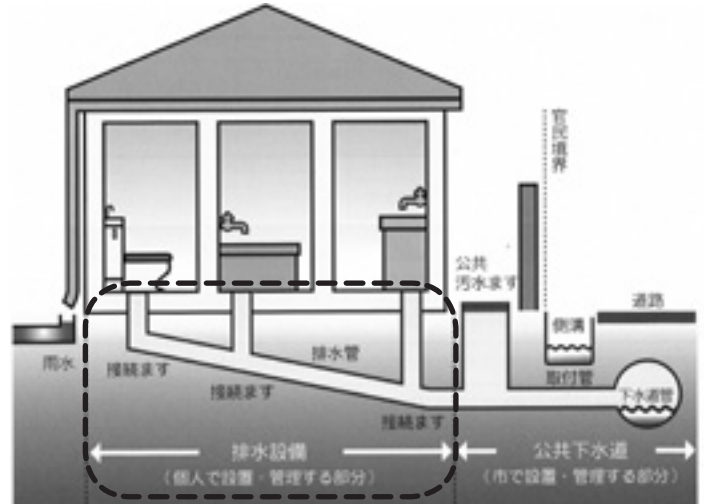

■従来制度の助成

供用開始の日から3年以内に工事を行う方が対象です。

供用開始後
1年以内

4万円

供用開始後
2～3年以内

2万円

■申請について

助成を受けるには、市が指定する「排水設備指定工事店」に連絡し、**工事着手前の申請が必要**となります。申請については、工事を依頼する指定工事店にご相談ください。

詳しくは市ホームページをご覧ください。



■拡充制度の助成

従来制度の要件に加えて以下の要件を満たした方に交付されます。

拡充制度による助成は**令和3年度**までです。

供用開始後
1年以内

対象工事費
(上限額 35万円・
1,000円未満切捨)

供用開始後
2～3年以内

対象工事費
(上限額 33万円・
1,000円未満切捨)

【要件】

- ①世帯員に申請年度の4月1日現在で18歳未満、または申請年度の3月31日現在で65歳以上の方がいる世帯
- ②世帯の課税対象所得合計が334万円以下（世帯年収合計で約600万円以下）

【対象となる工事】

- ・下水道に接続するために行う敷地内の排水管工事（上図の点線部分）
- ・上記の工事で支障となる既設浄化槽の撤去工事

問い合わせ 下水道課 ☎ 0299-48-1111 (内線 2125・2126)

7月からレジ袋有料化がスタートしました

容器包装リサイクル法等の改正に伴い、7月1日から全国一律でレジ袋有料化がスタートしました。

■プラスチックによる環境問題

プラスチックはレジ袋など包装製品の素材として利用される一方で、海洋プラスチックごみ、地球温暖化などの環境課題が明らかとなっています。このたびのレジ袋有料義務化をきっかけに、これまで何気なく浪費してきたレジ袋の使用を改め、環境に配慮したライフスタイルを実践し、ごみの減量を目指していきましょう。

レジ袋有料化については以下にお問い合わせください。

- ・消費者向け窓口 ☎ 0570-080180
 - ・事業者向け窓口 ☎ 0570-000930
- 受付時間 | 月～金曜日 9:00～18:15
(土日祝日を除く)



問い合わせ 環境課 廃棄物対策係 ☎ 0299-48-1111 (内線 1144)

家族介護慰労金を支給します

在宅で寝たきりの高齢者の方の介護を行っているご家族の方に、「家族介護慰労金」を支給します。

■支給対象者

次のすべてに該当する方

- ・小美玉市に住民票がある方
- ・令和2年8月1日現在で、介護保険の要介護度4以上の認定を受けている高齢者（7月31日までに65歳に達した方）と同居し、日常的に介護している方
- ・市・県民税非課税世帯の方

■支給条件等

- ・令和元年8月1日から令和2年7月31日までの間に介護保険サービスを利用していないこと（ただし、1週間以内のショートステイの利用は除く）
- ・3か月以上の入院をしていないこと

■支給額

年額 10 万円

■申請期間

8月3日（月）～8月31日（月）

■受付窓口

玉里総合支所 介護福祉課

■必要なもの

認め印（シャチハタ不可）

不明な点は下記までお問い合わせください。



問い合わせ 介護福祉課 高齢福祉係（玉里総合支所内）☎ 0299-48-1111 (内線 3111)



あなたの持っている農地について話を聞かせてください —農業委員会から調査協力をお願い—

■農地利用の最適化

農地をいったん荒らしてしまうと、新しい借り手を見つけるのは大変です。美しい風景を守り、地域の農業が持続的に展開できるよう、「個人にとっても地域にとっても貴重な財産である農地を大切を守る」→「所有者と作り手を結びつける」→「農地利用の最適化」を進める必要があります。

■調査方法

農業委員・農地利用最適化推進委員が戸別に訪問し、聞き取り調査を実施します。

【質問例】

あなたがお持ちの農地について
「今、どのように使われているか」
「今後、どのように活用していくのか」

※調査員が訪問した際には、新型コロナウイルス対策のため、マスクの着用や調査員との一定の距離感を保つなど、調査へのご協力をお願いします。

【ご相談例】

- ・後継者がいない。農地をどうしよう。
- ・このままでは耕作放棄地になってしまう。
- ・リタイアするので農地を貸したい。
- ・新規就農するので農地を借りたい。



平成30年度から実施している農地利用実態調査は、令和2年度が調査の最終年度です。

問い合わせ 小美玉市農業委員会事務局 ☎ 0299-48-1111 (内線 1502・1503)

コンビニ交付サービスを一時停止します

■サービス停止期間

7月23日(木)から7月26日(日)終日
※7月27日(月)6:30からはご利用いただける予定です。

■サービス停止理由

システムメンテナンスのため

■対象となる証明書

- ・住民票の写し
- ・印鑑登録証明書
- ・住民税課税証明書
- ・所得証明書



マイナンバーカードを使って
コンビニで各種証明書がとれます。

問い合わせ 市民課 ☎ 0299-48-1111 (内線 1111・1112)

宝くじ公式サイトで
宝くじを購入できる
ようになりました!

宝くじ公式サイトはコチラから



お得な特典、便利なサービスいろいろ! 宝くじ公式サイト会員登録ステップ

STEP1

「宝くじ公式サイト」を検索!
メールアドレスの登録
(仮登録)

「宝くじ公式サイト」を検索して、
宝くじ公式サイトの新規会員登録ページで
メールアドレスを
登録(仮登録)します。

STEP2 会員情報の入力(会員登録)

- ① 入力いただいたメールアドレス宛に、メールが届きます。
- ② メールに記載されている会員登録用のURLをクリックします。
- ③ 画面に従って、氏名や生年月日等の情報を入力いただくと新規会員登録が完了します。

宝くじ売り場でポイントをためる/つかうための手続きは以上で完了

宝くじ公式サイトでのネット購入をご利用の方は、引き続きSTEP3の手続きをお願いします。



STEP3 決済情報の入力

ネット購入をご利用される方は、宝くじを購入するための「クレジットカード情報」および「当せん金のお受け取りに利用する「口座情報」をご登録ください。以上で、カンタン・便利な宝くじの「ネット購入」がご利用いただけるようになります!

本件に関するお問い合わせ先 宝くじコールセンター TEL 0570-01-1192 (ナビダイヤル 有料) TEL 011-330-0777 (有料)
受付時間 10:30~18:30 (土・日・祝日、年末年始を除く) ※電話番号を十分ご確認の上、おかけ間違いのないようお願いいたします。

金婚のご夫婦に記念品をお贈りします

今年金婚（結婚50周年）を迎えられるご夫婦の皆さま、おめでとうございます。小美玉市から記念品をお贈りします。該当するご希望の方は、申出書を各受付窓口に提出してください。

■対象者

小美玉市に住所があり、居住している方で昭和45年1月1日から昭和45年12月31日までに婚姻届を提出した夫婦。

■受付期間

8月3日（月）から12月28日（月）

■必要なもの

- ・認め印（シャチハタ不可）
- ・戸籍謄本（小美玉市に本籍がない場合のみ）

■受付窓口

- ・四季健康館内 福祉事務所美野里支所
 - ・小川総合支所 福祉事務所小川支所
 - ・玉里総合支所 介護福祉課
- ※申出書は各窓口にあります。

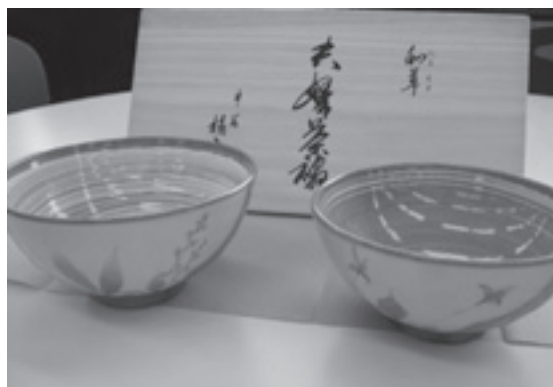

記念品の夫婦茶碗

問い合わせ 介護福祉課 高齢福祉係（玉里総合支所内） ☎ 0299-48-1111（内線 3111・3112）

伸びた樹木は剪定しましょう

⚠️ 伸びた枝は危険です

民有地から道路上に張り出している樹木の枝等が原因で、通行に支障をきたすことがあります。また、標識やカーブミラー等が見えにくくなり、交通事故が発生する場合があります。通行の安全を確保するため、個人の責任のもと樹木はきちんと剪定し、管理しましょう。また、強風や大雨の後には、危険な箇所がないか点検しましょう。



問い合わせ 管理課 管理係 ☎ 0299-48-1111（内線 1431）

お盆前の畳・襖・障子貼替え受付中

住宅のお困り事も何でもご相談ください! 見積無料

トイレ・浴室・キッチン・洗面台等の水廻り
外壁塗装・屋根・増改築・手摺取付
・壁紙・カーテン・畳 建具 などなど **お電話ください**

創業 160 余年の信用と実績 **☎ 0120-141-593**

(株)イシイ畳 イシイのいくさ
リフォーム

石岡本店 石岡市大谷津 3-10
つくば店 つくば市高野台 3-20-1
ひたちなか店 ひたちなか市高場 2332-1

フォルム株式会社

70周年のありかたを乗せて

◆本社
〒233-0066
横浜市港北区高田西 1-1-47
☎ 045-591-6001

◆茨城工場
〒311-3416
小美玉市与沢 1556-2
☎ 0299-54-0131

70th Anniversary

フォルム 自動車部品 検索

戦没者遺児による 慰霊友好親善事業

日本遺族会は、先の大戦で父等を亡くした戦没者の遺児を対象として、父等の戦没した旧戦域を訪れ、慰霊追悼を実施するとともに、同地域の住民と友好親善をはかることを目的とした「戦没者遺児による慰霊友好親善事業」の参加者を募集しています。日程等の詳細・お申し込みは、下記までご連絡ください。

【費用】
参加費10万円（令和元年度参加者を除き、複数回応募可能です）

【実施地域】

広域地域：①旧ソ連※ ②旧満州※ ③西部ニューギニア ④ボルネオ・マレー半島 ⑤トラツク諸島 ⑥パラオ諸島 ⑦ソロモン諸島 ⑧フィリピン（1次） ⑨マリアナ諸島 ⑩ミャンマー・タイ ⑪東部ニューギニア ⑫ピンスマーク諸島 ⑬台湾・バシー海峡 ⑭マーシャル諸島 ⑮フィリピン（2次） ⑯中国 特定地域：①西部ニューギニア ②東部ニューギニア ③ミャンマー

※広域地域①、②については、今年度の申込締切済みとなっています。

【申し込み先】
茨城県遺族連合会

☎029-221-4002

【問い合わせ】

日本遺族会事務局

☎03-3261-5521

里親の募集

親の病気や虐待などで、生まれた家庭で暮らせない子どもがいます。県はそのような子どもたちを温かな家庭で養育してくださる里親を広く募集しています。詳しい情報は茨城県青少年家庭課ホームページをご覧ください。

【問い合わせ】

茨城県中央児童相談所

里親担当

☎029-221-4150

ホームページ



茨城県国土緑化運動・育樹運動
標語コンクール作品募集

国土緑化運動として、植樹や森林の保護・育成を図り、県民の皆様の緑化意識を高めるため、令和2年度茨城県国土緑化運動・育樹運動標語コン

クールを開催します。

国土緑化の意を表し、植樹、森林・樹木の保護、育成または環境緑化意欲の高揚を強調した標語を左記のとおり募集します。皆さま奮って応募ください。

【期日】

6月1日（月）～9月4日（金）

【応募資格】

県内在住者または在勤者

【申込方法】

はがきに標語、住所、氏名、年齢、職業、電話番号を明記し、以下まで送付してください。応募は、1人1点とします。※小学校、中学校、高等学校、特別支援学校には、別途実施通知を送付しています。

【送付先】

〒310-0011 水戸市三の丸1丁目3番2号

茨城県林業会館内

公益社団法人茨城県緑化推進機構

【問い合わせ】公益社団法人茨城県緑化推進機構

☎029-303-2828

茨城県立歴史館 企画展 戦争と茨城

戦後、半世紀以上に渡り史料の収集・保管に努めてきた茨城郷土部隊史料保存会の貴重

な資料を中心に、明治以降に

日本が経験してきた近代戦争約70年の歴史を紹介します。（同時開催 体験プログラム 昔のくらし）

【日時】

7月18日（土）～9月22日（火・祝）

【休館日】

月曜日（祝日の場合はその翌日）

【開館時間】

9時30分～17時（入場は16時30分まで）

【入館料】

一般350円、大学生180円、満70歳以上170円（9月15日（火）～9月21日（月）は、満70歳以上の方入館料無料）

【問い合わせ】

茨城県立歴史館

☎029-225-4425



水戸城と歩兵第一連隊
（茨城郷土部隊史料保存会蔵）



7億円

1等前線賞合わせて7億円
1等5億円、前線賞各1億円



1千万円

1等1,000万円

7月14日

同時発売

発売期間 / 7月14日（火）～8月14日（金）
抽せん日 / 8月21日（金）

各1枚 300円

PCやスマホからもインターネット購入できます！
[宝くじ公式サイト](https://www.takarakuji-official.jp/)

★この宝くじの収益金は市町村の明るく住みよいまちづくりに使われます。
★宝くじは、ぜひ茨城県内でご購入願います。

宝くじに関するお問合せ / 03-3535-9033[みずほ銀行]
公益財団法人 茨城県市町村振興協会

四季の歌

～季節を詠む 時流を詠む～

小川短歌会

両の手にあまるどんぐり那須の旅のみやげに拾うとなり家の児に
 青銅の吊り燈籠は木枯らしに吹かれ吹かれて音のきしめり
 病院の窓越しに見る雪の富士河津桜も今朝咲き初めぬ
 ねぎ苗を植えんと畝を立ててをり卒寿の媪いきいきとして
 農ひと筋に生き来し過去を顧みて懐かしみつつ卒寿を目指す

幡谷啓子
 永作喜代子
 根本智恵子
 中根良子
 石田はる江

玉里短歌会

野はみどり朝の光に古里の山桜咲く我がほこり山
 桜並木の万朶となる日を想いつつ湖岸の若木のひこばえ剪りぬ
 「満月よ」明るく妻の呼ぶ声に重き肩の荷すつと薄れぬ
 道すがら見れば一面の柿若葉コロナウイルス祓うごと映ゆ
 子供等の姿の消えた公園にコロナの形して揺れるたんぼぼ

高見沢こう
 野口初江
 石橋吉生
 遠藤黎子
 松田通喜

寄稿

矢車の形をなして純白の月下美人咲く神秘なる花

上野和子



みつづみ俳句会

庭先の木々の緑に風薫る
 記念樹のあじさい小径今見頃
 掃かれてもすぐ立て直す蟻の塚
 雨降りて日毎に変る七変化
 若葉風切株膳に小昼かな

みのり俳句会

牡丹の風格売られをりにけり
 庭先に今年も小さく鯉幟
 子の髪が目映く揺るる聖五月
 匂ひある八十八夜の雨なりし
 薫風に宥められをりわがいかり

櫛の会

読みさしの葉をゆらす若葉風
 満目の草に溺るる梅雨の蝶
 遠筑波一直線の麦の秋
 雨蛙雲を背中に池に入る
 百歳の指が真つ赤な薔薇を描く

くるみ俳句会

テニス場球打つ音の長閑なり
 夏蝶のテニスコートに舞い降りぬ
 薫風や球児のボール大空へ
 常陸野を移り鳴きをりほととぎす
 緑陰に吹き抜く風や青き空

玉里俳句会

にわか雨しつとり濡れし柿若葉
 梅雨入りや病話しの老い二人
 夏来たり寺の座禅のにぎはえる
 新日常マスク美人に夏来たり
 夏近しコロナに負けぬラーメン屋

小美玉川柳会

トンカツの衣剥がしてみたくなる
 テレワークお茶はいかがと孫が言い
 優しさの交差点です笑みばかり
 趣味多芸自慢所か身に付かず
 句作するコロナばかりが目について

白井昭水	石原富貴子	小林岳遊	藤本悟史	長谷川光男	菅谷きい子	正木敦子	斉藤富子	鶴町文男	安彦昭子	荒井栗山	大曾根宣子	松崎淑子	堀内いづみ	木村小夜子	阿久津忠男	塚田奈津江	網代富久	矢口奈津江	白根清香	島田清心	佐藤清子	坂水光子	友水清子	長島久美子	長島喜代子	榎本喜代子	茅場久子	三村れい子
------	-------	------	------	-------	-------	------	------	------	------	------	-------	------	-------	-------	-------	-------	------	-------	------	------	------	------	------	-------	-------	-------	------	-------

(一社)小美玉観光協会 **第1回フォトコンテスト 結果発表!!**
「ダイヤモンドシティ小美玉を写そう」

まつり・イベント部門

風景・季節の花部門



小美玉市長賞 小林 優さん「パワー全快」



小美玉市長賞 松井優香さん「風をきる」

フォトコンテスト「ダイヤモンドシティ小美玉を写そう」受賞作品が決定しました。各受賞作品の展示会を予定していましたが、新型コロナウイルス感染拡大防止のため、開催時期が未定となっています。入賞作品の掲示、及び展示会の発表は、(一社)小美玉観光協会のホームページにて公開しています。
<http://omitan.net/>



一般社団法人 小美玉観光協会
 TEL 0299-37-1255

小美玉市職員採用試験

2021年4月採用予定
 事務職・保健師・消防職



試験会場 小美玉市役所本庁舎 2階
 試験方法 SPI3 試験・論(作)文作成

2020 7/1 水 ~ 2020 9/20 日
 7/31 金

受付期間 試験日

小美玉市総務部人事課人事係 [採用担当]
 TEL 0299-48-1111内線 1286,1287

「イイね小美玉!」の声

10万円の給付金、小美玉市は通知も入金もとても早くてすごい! 他市に住んでいる娘たちが驚いています。小美玉市、本当に素晴らしい! 60代

5月号掲載の「おくやみデスク」にお世話になりました。必要な手続きを事前に調べてくれて、1カ所で全部済ませることができました。ありがとうございました。70代



市国際交流協会の方が、外国人でも分かりやすく給付金申請できるよう、やさしい日本語の動画を作ってくれました。ありがとうございました! 60代

小美玉市といえば酪農のまち。お土産でも人気のヨーグルトがとても美味しいです。ブルーベリー味の飲むヨーグルト大好きです! 農政課 長谷川(入庁1年目)

広報 おみたま
 令和2年7月号

編集・発行 小美玉市役所企画調整課
 TEL 0299-48-1111 〒319-0192 小美玉市堅倉835
 FAX 0299-48-1199 <https://www.city.omitama.lg.jp>

